声明：本作品权益属上海梅山工业民用工程设计研究院有限公司，所含信息、专有技术应予以保密。未经本公司书面许可，不得修改、复制、提供或泄漏给任何第三方。
CLAIM: All rights of this product belong to Shanghai Meishan Designing & Researching Institute of Industrial and Civil Engineering(SMDI).All information and proprietary know-how contained herein are confidential,and shall not be modified, duplicated,submitted or betrayed to any third party without written permission of SMDI.

会 签 栏

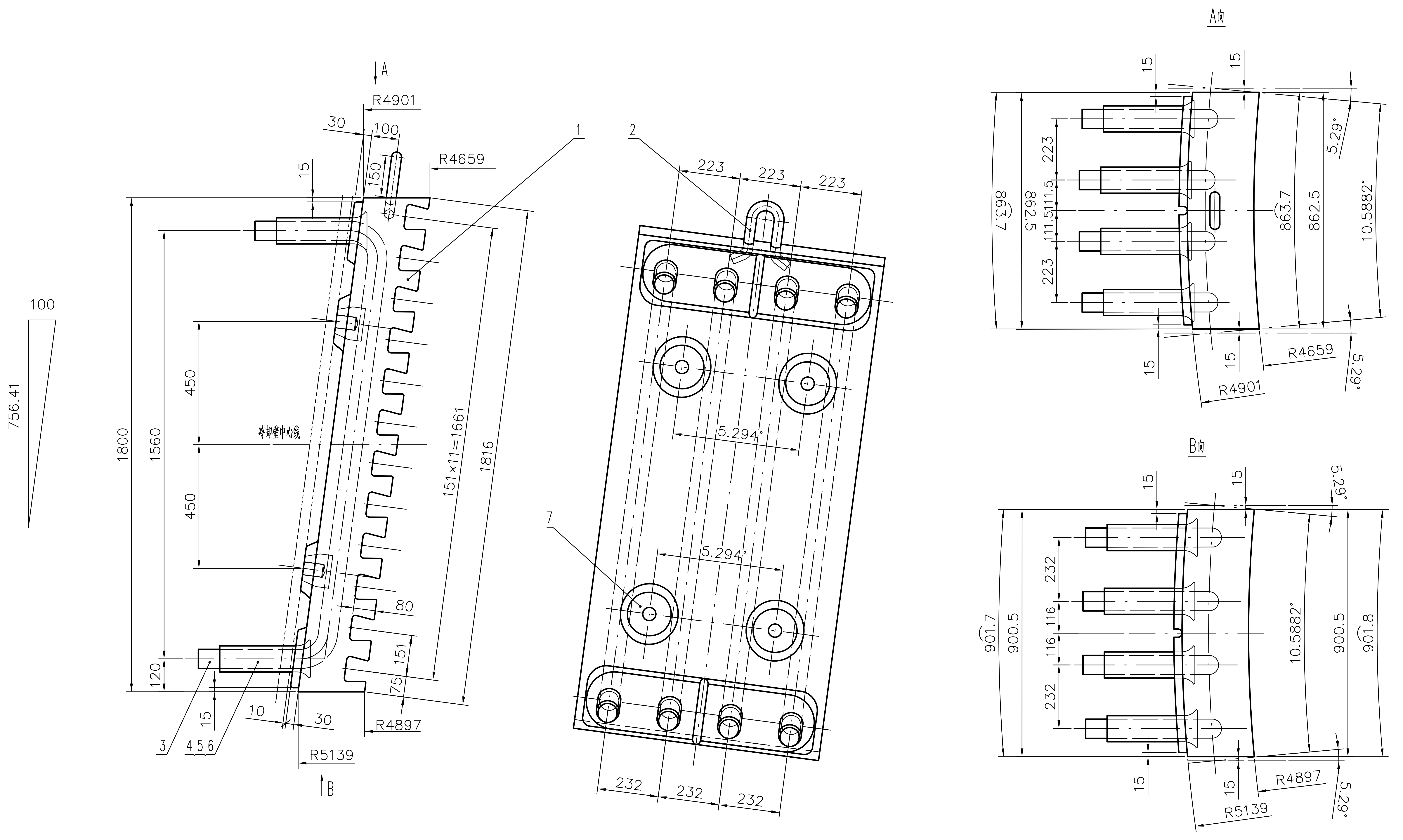
A向
B向
A
B
756.41
100
1800
1560
450
450
120
15
10
30
R5139
R4897
R4901
R4659
150
100
80
151
75
151×11=1661
1816
冷却壁中心线
1
2
3
4 5 6
7
223
223
223
232
232
232
5.294°
5.294°
863.7
862.5
111.5
111.5
10.5882°
5.29°
901.7
900.5
901.8
116
116

注：1、冷却壁制造技术要求见ASG11066-04备7-1。

2、螺栓孔凸台位置、尺寸见ASG11066-04备7.35

炉身铸铁冷却壁H-8（A）中D-D、E-E。

序号	代号	名称	数量	材料	单件 重量(kg)	总重 重量(kg)	备注
7	ASG11066-04备7.4-6	铸入螺母M48	4	35	6.5	26	
6	ASG11066-04备7.4-5	密封圈	8	Q235B	0.12	0.96	
5	ASG11066-04备7.4-4	挡环	8	Q235B	0.11	0.88	
4	ASG11066-04备7.4-3	保护管	8	20	4.5	36	
3	ASG11066-04备7.4-2	冷却水管	1	10	91.2	91.2	
2	ASG11066-04备7.4-1	吊环	1	20	4.4	4.4	
1		冷却壁本体	1	QT400-18	2394	2394	

上海梅山工业民用工程设计研究院有限公司
工程设计证书编号：A131004187

批 准				设计专业	设备	炉身铸铁冷却壁H-8（C）
总设计师\项目负责人				设计阶段	施工图	
科 审				材质/牌号	部件	
专业负责人	刘坤伦			质量（kg）	2554	
审 核	张小林			比 例	1:10	
设 计	潘淑贞			图 幅	A2	

图 号	ASG11066-04备7.29	
项目编号		
版 本	0	共 1 张 第 1 张